

INSTITUCIONALES

Ancianos solos con atención domiciliaria según provincias y año.

| Provincias | 2008 | | 2009 | |
|---------------------|---------------|-------------|---------------|-------------|
| | Nro. | % | Nro. | % |
| Pinar del Río | 8375 | 70.9 | 8862 | 72.8 |
| La Habana | 7312 | 59.0 | 7222 | 56.9 |
| Ciudad de La Habana | 22465 | 54.8 | 17437 | 41.9 |
| Matanzas | 7085 | 59.9 | 6778 | 55.8 |
| Villa Clara | 15231 | 93.4 | 15491 | 93.3 |
| Cienfuegos | 4017 | 58.9 | 3063 | 43.8 |
| Sancti Spiritus | 8828 | 103.4 | 10212 | 117.0 |
| Ciego de Ávila | 1887 | 28.3 | 1804 | 26.5 |
| Camagüey | 16107 | 126.4 | 23883 | 183.1 |
| Las Tunas | 4593 | 57.3 | 4421 | 53.5 |
| Holguín | 16767 | 102.1 | 16478 | 97.5 |
| Granma | 6118 | 49.3 | 5601 | 43.8 |
| Santiago de Cuba | 11497 | 73.9 | 12616 | 78.8 |
| Guantánamo | 2235 | 32.2 | 2102 | 29.5 |
| Isla de La Juventud | 419 | 39.5 | 182 | 16.4 |
| Total | 132936 | 70.5 | 136152 | 70.6 |

Por ciento calculado en base a la población estimada de adultos mayores solos de cada provincia y Cuba

Número de ancianos solos con atención domiciliaria y por ciento que representan del total de ancianos que se estiman viven solos. Cuba, 2002-2009.

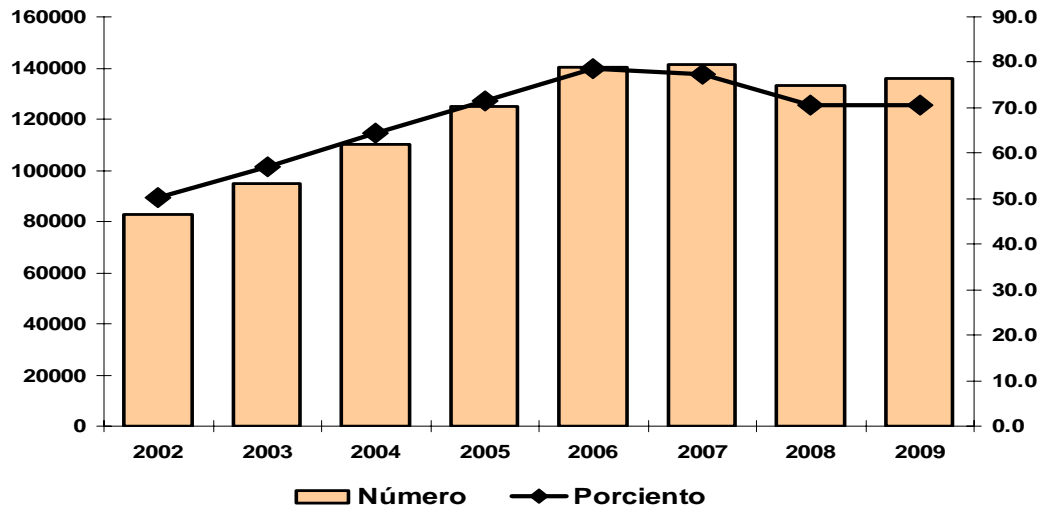

Ingresos en Hogares de Ancianos según provincias y año.

| Provincias | 2008 | | 2009 | |
|---------------------|-------------|------------|-------------|------------|
| | Nro. | Tasa | Nro. | Tasa |
| Pinar del Río | 51 | 4.3 | 65 | 5.3 |
| La Habana | 177 | 14.3 | 99 | 7.8 |
| Ciudad de La Habana | 326 | 7.9 | 468 | 11.3 |
| Matanzas | 93 | 7.9 | 97 | 8.0 |
| Villa Clara | 216 | 13.2 | 182 | 11.0 |
| Cienfuegos | 63 | 9.2 | 64 | 9.1 |
| Sancti Spiritus | 90 | 10.5 | 93 | 10.7 |
| Ciego de Ávila | 101 | 15.1 | 82 | 12.0 |
| Camagüey | 195 | 15.3 | 240 | 18.4 |
| Las Tunas | 79 | 9.9 | 64 | 7.7 |
| Holguín | 71 | 4.3 | 82 | 4.9 |
| Granma | 54 | 4.3 | 37 | 2.9 |
| Santiago de Cuba | 139 | 8.9 | 135 | 8.4 |
| Guantánamo | 111 | 16.0 | 107 | 15.0 |
| Isla de La Juventud | 15 | 14.1 | 21 | 18.9 |
| Total | 1781 | 9.4 | 1836 | 9.5 |

Tasa por 10 000 habitantes de 60 años y más de cada provincia y Cuba

Número de Ingresos en Hogares de Ancianos e Ingresos por cada 10 000 habitantes de 60 años y más. Cuba, 2002-2009.

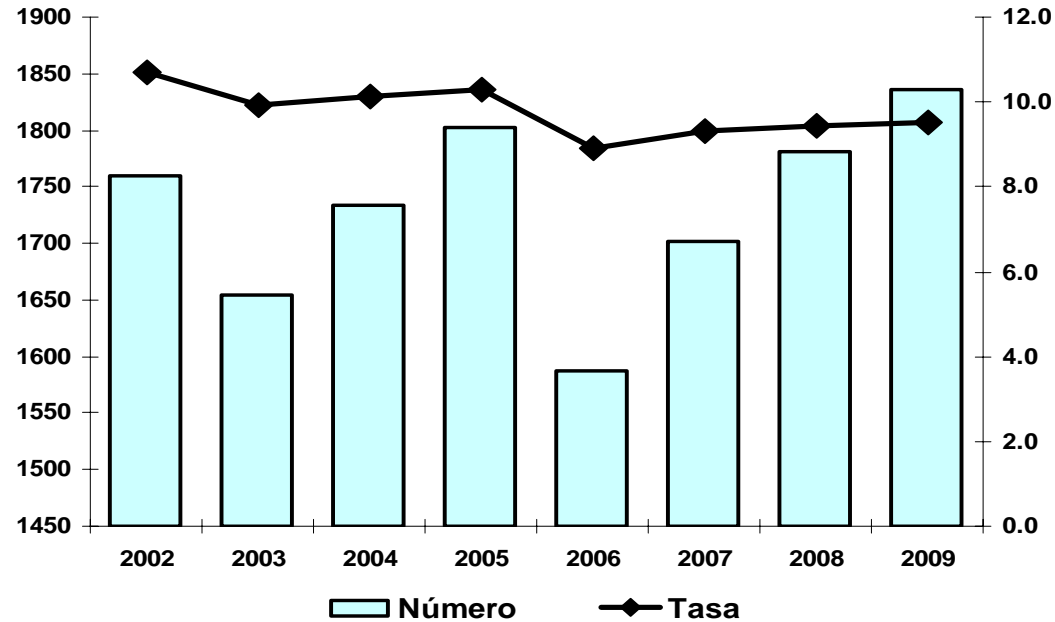

Internos en Hogares de Ancianos según provincias y año.

| Provincias | 2008 | | 2009 | |
|---------------------|-------------|-------------|-------------|-------------|
| | Nro. | Tasa | Nro. | Tasa |
| Pinar del Río | 225 | 19.0 | 231 | 19.0 |
| La Habana | 465 | 37.5 | 454 | 35.8 |
| Ciudad de La Habana | 1122 | 27.3 | 1140 | 27.4 |
| Matanzas | 439 | 37.1 | 419 | 34.5 |
| Villa Clara | 786 | 48.2 | 760 | 45.8 |
| Cienfuegos | 255 | 37.4 | 254 | 36.3 |
| Sancti Spíritus | 472 | 55.3 | 465 | 53.3 |
| Ciego de Ávila | 491 | 73.5 | 469 | 68.8 |
| Camagüey | 901 | 70.7 | 918 | 70.4 |
| Las Tunas | 441 | 55.0 | 428 | 51.8 |
| Holguín | 599 | 36.5 | 571 | 33.8 |
| Granma | 342 | 27.5 | 331 | 25.9 |
| Santiago de Cuba | 724 | 46.5 | 720 | 45.0 |
| Guantánamo | 334 | 48.1 | 335 | 47.0 |
| Isla de La Juventud | 55 | 51.9 | 61 | 54.8 |
| Total | 7651 | 40.6 | 7556 | 39.2 |

Tasa por 10 000 habitantes de 60 años y más de cada provincia y Cuba

Número de Internos en Hogares de Ancianos e Internos por cada 10 000 habitantes de 60 años y más. Cuba, 2002-2009.

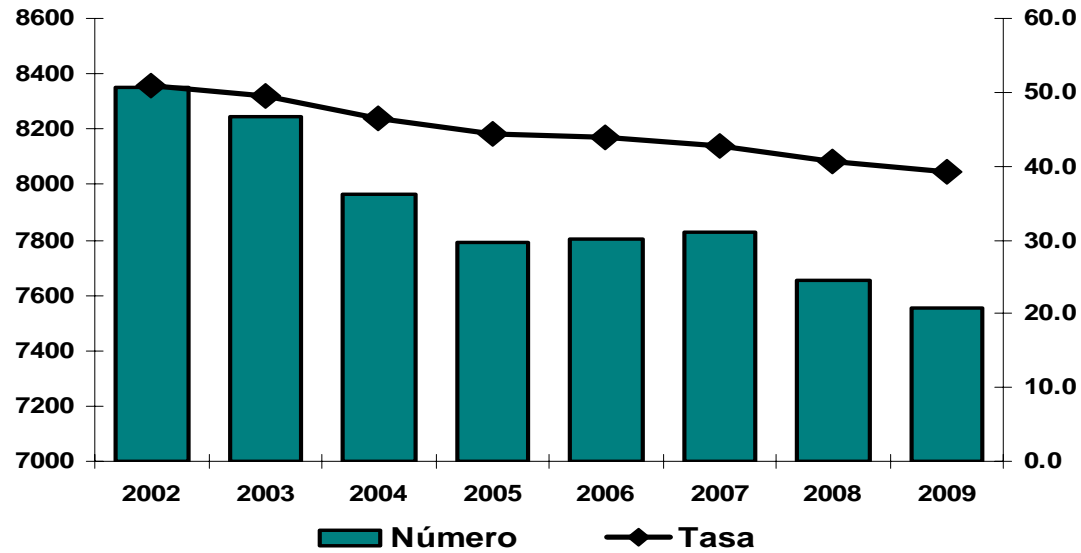

Total de fallecidos en Hogares de Ancianos según provincias y año.

| Provincias | 2008 | | 2009 | |
|---------------------|-------------|-------------|-------------|-------------|
| | Nro. | Tasa | Nro. | Tasa |
| Pinar del Río | 43 | 75.4 | 12 | 20.3 |
| La Habana | 80 | 52.6 | 80 | 72.7 |
| Ciudad de La Habana | 275 | 74.1 | 300 | 66.7 |
| Matanzas | 86 | 77.5 | 96 | 82.1 |
| Villa Clara | 140 | 71.8 | 137 | 65.9 |
| Cienfuegos | 67 | 94.4 | 62 | 95.4 |
| Sancti Spíritus | 69 | 71.1 | 90 | 90.0 |
| Ciego de Ávila | 92 | 71.9 | 80 | 76.9 |
| Camagüey | 168 | 80.4 | 179 | 80.3 |
| Las Tunas | 61 | 76.3 | 54 | 70.1 |
| Holguín | 58 | 59.8 | 53 | 48.2 |
| Granma | 32 | 56.1 | 19 | 39.6 |
| Santiago de Cuba | 112 | 73.2 | 95 | 68.3 |
| Guantánamo | 48 | 41.7 | 66 | 62.3 |
| Isla de La Juventud | 11 | 64.7 | 7 | 46.7 |
| Total | 1342 | 70.3 | 1330 | 68.9 |

Tasa por 100 egresados de los Hogares de Ancianos de cada provincia y Cuba

Total de fallecidos en Hogares de Ancianos y fallecidos por cada 100 egresados. Cuba, 2002-2009.

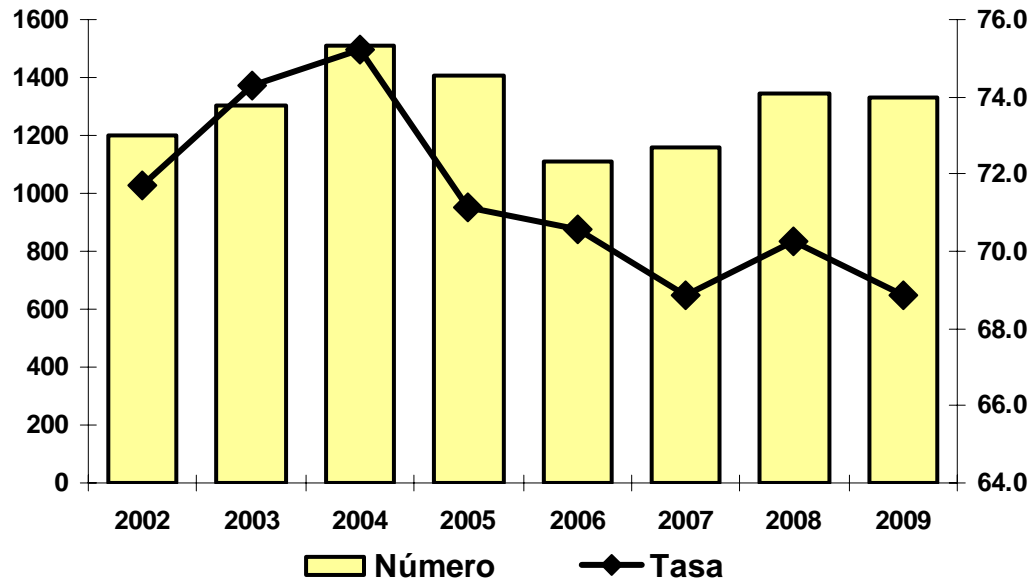

Fallecidos intrahogar según provincias y año.

| Provincias | 2008 | | 2009 | |
|---------------------|------|------|------|-------|
| | Nro. | % | Nro. | % |
| Pinar del Río | 14 | 32.6 | 12 | 100.0 |
| La Habana | 55 | 68.8 | 52 | 65.0 |
| Ciudad de La Habana | 114 | 41.5 | 93 | 31.0 |
| Matanzas | 63 | 73.3 | 46 | 47.9 |
| Villa Clara | 31 | 22.1 | 26 | 19.0 |
| Cienfuegos | 29 | 43.3 | 18 | 29.0 |
| Sancti Spíritus | 21 | 30.4 | 27 | 30.0 |
| Ciego de Ávila | 32 | 34.8 | 30 | 37.5 |
| Camagüey | 55 | 32.7 | 54 | 30.2 |
| Las Tunas | 21 | 34.4 | 10 | 18.5 |
| Holguín | 19 | 32.8 | 16 | 30.2 |
| Granma | 11 | 34.4 | 6 | 31.6 |
| Santiago de Cuba | 37 | 33.0 | 34 | 35.8 |
| Guantánamo | 11 | 22.9 | 23 | 34.8 |
| Isla de La Juventud | 1 | 9.1 | 2 | 28.6 |
| Total | 514 | 38.3 | 449 | 33.8 |

Número de fallecidos intrahogar y por ciento que representan del total de fallecidos en Hogares de Ancianos. Cuba, 2002-2009.

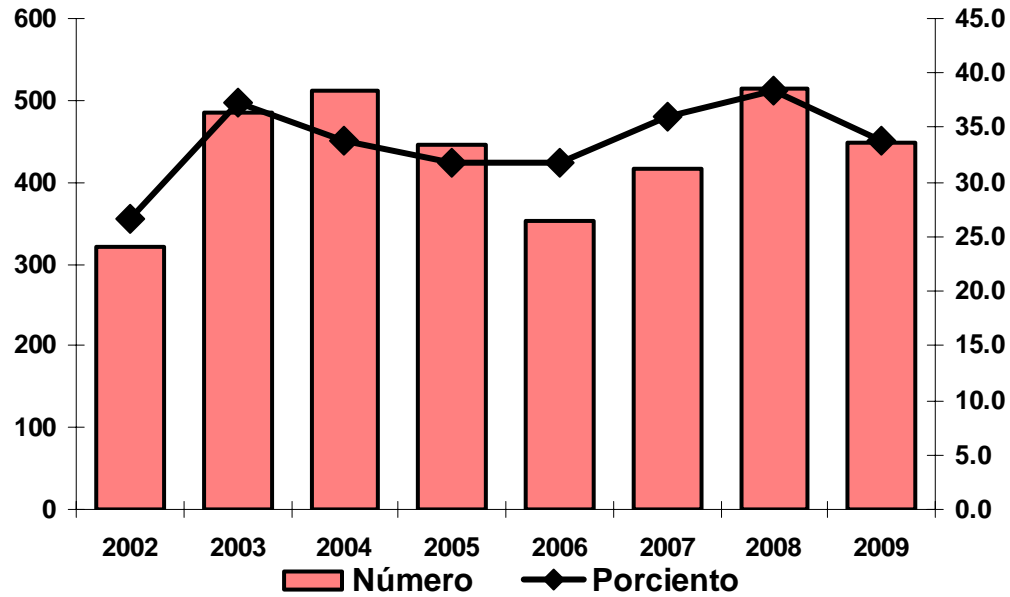

Prevalencia de úlceras por presión en Hogares de Ancianos según provincias y año

| Provincias | 2008 | 2009 |
|---------------------|------|------|
| Pinar del Río | 0 | 0 |
| La Habana | 0 | 0 |
| Ciudad de La Habana | 30 | 13 |
| Matanzas | 3 | 4 |
| Villa Clara | 0 | 2 |
| Cienfuegos | 0 | 0 |
| Sancti Spiritus | 0 | 4 |
| Ciego de Ávila | 0 | 0 |
| Camagüey | 10 | 3 |
| Las Tunas | 1 | 0 |
| Holguín | 0 | 0 |
| Granma | 7 | 0 |
| Santiago de Cuba | 2 | 2 |
| Guantánamo | 0 | 0 |
| Isla de La Juventud | 0 | 0 |
| Total | 53 | 28 |

Prevalencia de úlceras por presión en Hogares de Ancianos. Cuba, 2002-2009.

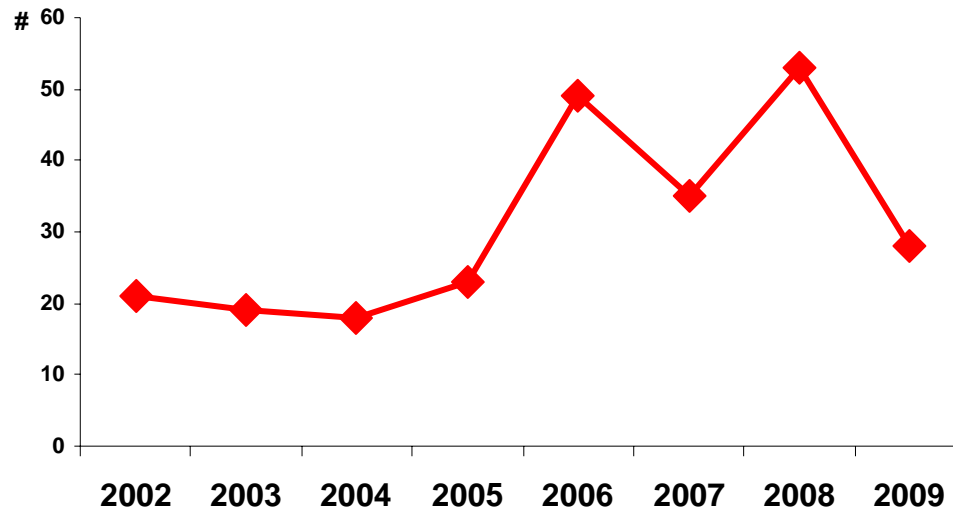

Retornos de ancianos al medio familiar según provincias y año

| Provincias | 2008 | | 2009 | |
|---------------------|------------|------------|------------|------------|
| | Nro. | % | Nro. | % |
| Pinar del Río | 11 | 4.8 | 23 | 10.2 |
| La Habana | 71 | 16.1 | 45 | 9.7 |
| Ciudad de La Habana | 139 | 11.9 | 194 | 17.3 |
| Matanzas | 14 | 3.1 | 13 | 3.0 |
| Villa Clara | 50 | 6.5 | 61 | 7.8 |
| Cienfuegos | 9 | 3.4 | 7 | 2.7 |
| Sancti Spiritus | 21 | 4.4 | 21 | 4.4 |
| Ciego de Ávila | 20 | 3.9 | 12 | 2.4 |
| Camagüey | 26 | 2.8 | 16 | 1.8 |
| Las Tunas | 18 | 4.1 | 11 | 2.5 |
| Holguín | 27 | 4.3 | 29 | 4.8 |
| Granma | 31 | 9.0 | 18 | 5.3 |
| Santiago de Cuba | 51 | 6.9 | 47 | 6.5 |
| Guantánamo | 14 | 4.1 | 18 | 5.4 |
| Isla de La Juventud | 17 | 29.8 | 17 | 30.9 |
| Total | 519 | 6.7 | 532 | 7.0 |

Por ciento calculado sobre el total de ancianos internos, al inicio del año, en los Hogares de Ancianos de cada provincia y Cuba

Número de ancianos que retornan al medio familiar y por ciento que representan del total de internos que existían en el Hogar al comenzar el año. Cuba, 2002-2009.

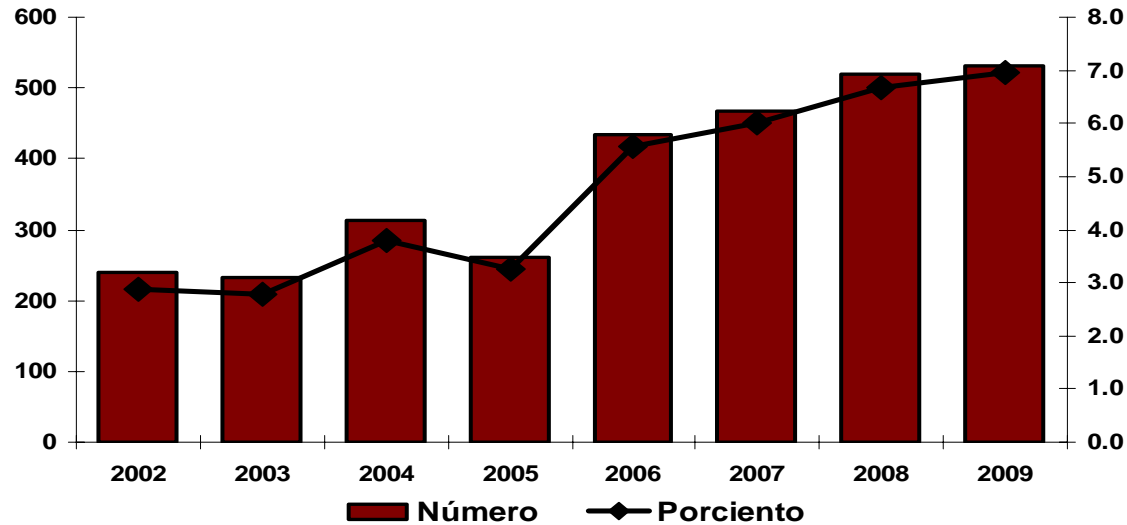

Camas reales (R), de dotación (D) y no activas (NA) en Hogares de Ancianos según provincias y año.

| Provincias | 2008 | | | 2009 | | |
|---------------------|-------------|-------------|--------------|-------------|-------------|--------------|
| | R | D | NA | R | D | NA |
| Pinar del Río | 244 | 282 | -38 | 247 | 282 | -35 |
| La Habana | 583 | 612 | -29 | 610 | 612 | -2 |
| Ciudad de La Habana | 1261 | 1819 | -558 | 1287 | 1759 | -472 |
| Matanzas | 502 | 788 | -286 | 573 | 788 | -215 |
| Villa Clara | 1004 | 1033 | -29 | 957 | 1033 | -76 |
| Cienfuegos | 301 | 301 | 0 | 270 | 270 | 0 |
| Sancti Spíritus | 477 | 570 | -93 | 470 | 567 | -97 |
| Ciego de Ávila | 589 | 590 | -1 | 554 | 590 | -36 |
| Camagüey | 916 | 952 | -36 | 952 | 952 | 0 |
| Las Tunas | 471 | 550 | -79 | 490 | 550 | -60 |
| Holguín | 627 | 653 | -26 | 636 | 653 | -17 |
| Granma | 439 | 433 | 6 | 411 | 433 | -22 |
| Santiago de Cuba | 756 | 794 | -38 | 756 | 794 | -38 |
| Guantánamo | 341 | 368 | -27 | 341 | 368 | -27 |
| Isla de La Juventud | 62 | 64 | -2 | 62 | 64 | -2 |
| Total | 8573 | 9809 | -1236 | 8616 | 9715 | -1099 |

Camas reales y de dotación en Hogares de Ancianos. Cuba, 2002-2009.

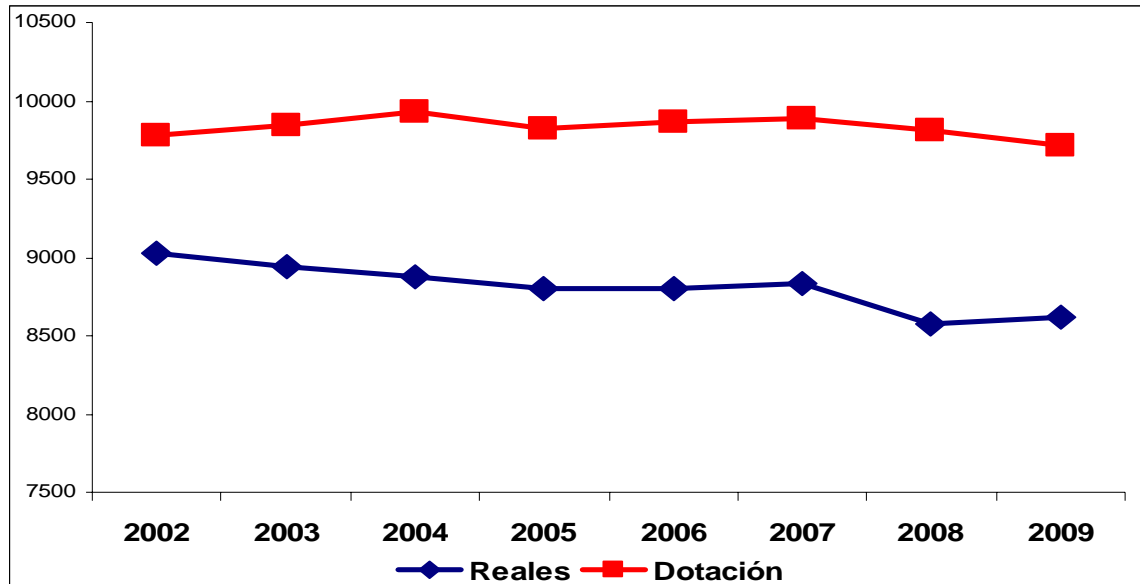

Salas de Cuidados Especiales en Hogares de Ancianos mayores de 100 camas según provincias y año.

| Provincias | 2008 | 2009 |
|---------------------|------|------|
| Pinar del Río | 1 | 1 |
| La Habana | 1 | 1 |
| Ciudad de La Habana | 8 | 8 |
| Matanzas | 4 | 4 |
| Villa Clara | 5 | 5 |
| Cienfuegos | 1 | 1 |
| Sancti Spiritus | 1 | 1 |
| Ciego de Ávila | 4 | 4 |
| Camagüey | 5 | 5 |
| Las Tunas | 3 | 2 |
| Holguín | 3 | 3 |
| Granma | 2 | 2 |
| Santiago de Cuba | 3 | 3 |
| Guantánamo | 2 | 2 |
| Isla de La Juventud | 0 | 0 |
| Total | 43 | 42 |

Salas de Cuidados Especiales en Hogares de Ancianos mayores de 100 camas. Cuba, 2002-2009.

